

## BORSA İSTANBUL

BİST 100 endeksi günü %0,39 düşüyle 10.691,68 puandan tamamladı. BİST 100 endeksi gün içinde en düşük 10.666,05 en yüksek ise 10.832,65 seviyesinden işlem gördü. Toplam işlem hacmi ise 131,3 milyar TL düzeyinde gerçekleşti.

En fazla işlem gören sektör endeksi 49,2 milyar TL ile BİST SİNAİ endeksi olurken, en fazla değer kazanan sektör endeksi %2,77 ile BİST BİLİŞİM endeksi oldu. En fazla değer kaybeden sektör endeksi ise -%2,61 ile BİST BANKA endeksi oldu.

XU100 endeksi içerisinde işlem gören 46 hissenin fiyatı yükselirken, 53 hissenin fiyatı düşmüştür. 1 hissenin ise fiyatı değişmemiştir.

Borsa İstanbul'un toplam işlem hacmi bir önceki işlem gününe göre %1,88 yükselişle (2,4 milyar TL) 131,3 milyar TL oldu. 5 günlük ortalama işlem hacmi 129,1 milyar TL düzeyinde gerçekleşirken son gün işlem hacmi ortalamaya göre %1,69 artış kaydetmiştir.

## PİYASA GÜNDEMİ

BOJ faiz oranlarını artırdı. Faiz artışı kararı sonrası Asya'da borsalar yükselirken JPY dalgalı seyir izliyor. Ortadoğu'da ise gerilim tırmanışa geçti. Dün akşam bir Hizbullah komutanının, bu sabah da İran'da Hamas liderinin öldürülmesi sonrasında altın ve petrol fiyatları bir miktar yükseliyor. Öte yandan bu akşam TSİ 21:00'de Fed faiz kararı ile 21:30 'da Fed başkanı Powell'ın basın toplantısı önemli olacak. Faiz kararında değişiklik beklenmezken basın toplantısında ilk faiz indirimi için Eylül toplantısına dair sinyal verilmesi bekleniyor. Faiz kararı öncesinde ABD/ADP raporu ile Chicago/PMI verileri izlenecek. Euro Bölgesinde bugün TÜFE verisi öne çıkıyor. TÜFE verisi, ECB faiz kararı için önemli olduğundan Euro cinsi varlıklar etkilenebilir.

Yurtiçinde ise dün TCMB toplantısının tutanakları yayınlandı. Buna göre enflasyonda kalıcı düşüş sağlanana kadar sıkı para politikasının sürdürüleceğine tekrar vurgu yapıldı. Borsa İstanbul'da ise düzeltme sürecinin devam ediyor. Dünkü işlemlerde, bu yılın başından bu yana devam eden yükselen kanalın alt bandının test edildiği endeks için 10690 bölgesi önemli olacaktır. Bilanço sezonu kapsamında beklentileri aşan GARAN finansallarının ardından bugün kapanış sonrasında YKBNK, TTRAK ve OTKAR bilançolarının açıklanması bekleniyor.

## DÖVİZ PİYASASI

	Son	Gün %	Haf.%	Ay %
USDTRY	33,0850	0,02	0,69	1,12
EURTRY	35,7826	-0,03	0,37	2,10
GBPTRY	42,5349	-0,11	0,18	2,46
EURUSD	1,0817	-0,05	-0,35	0,95
GBPUSD	1,2836	-0,19	-0,55	1,51

## DÖVİZ SEPETLERİ

	Son	Gün %	Haf. %	Ay %
Döviz Sepeti	34,3928	-0,10	-0,22	1,03
Dolar Endeksi (DXY)	104,4940	-0,07	-0,02	-1,28

## TAHVİL PİYASASI

Tahvil Faizleri	Son	Ö.Gün	Ö.Haf.	Ö.Ay
TL Referans Faiz	47,3%	48,0%	51,1%	50,6%
Türkiye 2 Yıllık	39,0%	38,2%	38,2%	36,8%
Türkiye 10 Yıllık	24,3%	26,7%	26,7%	28,5%
Almanya 10 Yıllık	2,3%	2,4%	2,4%	2,6%
ABD 2 Yıllık	4,4%	4,4%	4,5%	4,8%
ABD 10 Yıllık	4,1%	4,2%	4,3%	4,4%
ABD10y 2y Farkı	-22,1bp	-22,2bp	-24,7bp	-31,7bp

## EMTİA PİYASASI

Emtia	Son	Gün %	Haf. %	Ay %
Altın Ons	2.410,9	1,17	0,05	3,62
Gümüş Ons	28,4	1,88	-2,91	-2,60
Brent	78,5	-0,76	-2,73	-7,51
Gram Altın	2.573,0	0,21	0,43	3,57

## BORSA İSTANBUL ENDEKSLERİ

Performans	Kapanış	İşlem Hacmi	Gün %	Haf. %	Ay %	Yb %
BİST-100	10.692	90.301.966.942	-0,4	-3,6	0,4	43,1
BİST-30	11.596	63.544.438.022	-0,6	-3,8	0,3	44,6
BİST Sanayi	14.579	49.152.055.099	0,1	-2,3	1,5	26,4
BİST Banka	14.553	15.264.754.207	-2,6	-6,8	-3,8	66,9
BİST Tüm	12.192	131.299.665.707	-0,3	-3,2	0,8	42,1
Son ve Önceki Dönem		Son	Ö. Haf	Ö. Ay	Yılbaşı	Ö. Yıl
Yab.Takas Oranları (%)		38,33	38,32	38,21	37,95	29,93

## BİST 100 ENDEKSİ

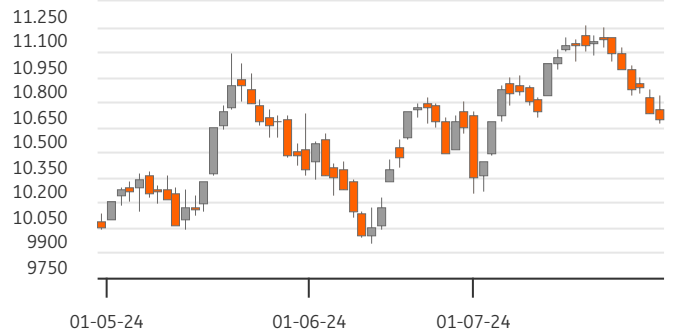

## BİST-100 EN ÇOK DÜŞENLER

	Değ.%	Kapanış	Hacim	Hacim	Kapanış	Değ.%	
GARAN	-6,02	118,60	3.229,6	KONTR	4.016	61,50	4,15
PETKM	-5,47	24,56	3.193,8	KOZAL	2.314	23,52	0,34
VAKBN	-4,75	20,86	579,2	BIMAS	2.241	615,50	2,75
EKGYO	-4,27	11,67	2.446,6	CWENE	964	245,60	4,02
SAHOL	-3,38	100,20	2.021,0	KOZAA	933	61,90	0,73

## BİST-100 PARA GİRİŞİ

## BİST-100 EN ÇOK YÜKSELENLER

	Değ. %	Kapanış	Hacim	Hacim	Kapanış	Değ. %	
ARDYZ	6,55	40,32	394,6	THYAO	7.551	293,50	-0,17
TKNSA	5,44	32,16	197,4	EREGL	5.649	55,90	0,54
REEDR	4,39	39,02	1.312,3	KONTR	4.016	61,50	4,15
KONTR	4,15	61,50	4.015,8	ISCTR	3.954	14,91	-2,10
CWENE	4,02	245,60	964,0	AKBNK	3.723	62,75	-2,94

## BİST-100 HACMİ EN YÜKSEKLER

BİST-100	2022/12	2023/12	2024/06	3 Yıl Ort	Cari
F/K Oranı	6,07	9,51	9,60	8,4%	11,67
PD/DD Oranı	1,55	1,35	1,90	1,6%	2,18
Net Kar Marjı	10,3%	12,3%	12,5%	11,7%	26,7
Aktif Karlılığı	6,1%	4,7%	4,9%	5,2%	10,5
Özsermaye Karlılığı	32,7%	22,8%	26,5%	27,3%	30,7

Endeks ve Döviz Sözleşmeleri	Gün %	Açık Pozis. (AP)	AP Değ.
F_XU0300824	-0,16	369.345	-7.631
F_XAUUSD0824	0,29	78.737	-1.812
F_USDTRY0724	0,08	587.134	-14.587
F_EURUSD0724	-0,10	2.977	-3.049
F_EURTRY0724	0,27	2.162	1.021

Ülke	Endeks	Kapanış	Gün %	Haf.%	Ay %
ABD	S&P 500	5.436	-0,5%	-2,1%	-0,4%
	DOW 30	40.743	0,5%	1,0%	4,2%
	NASDAQ	17.147	-1,3%	-4,7%	-3,3%
Fransa	CAC40	7.475	0,4%	-1,6%	-0,1%
Almanya	DAX	18.411	0,5%	-0,8%	1,0%
İngiltere	FTSE	8.274	-0,2%	1,3%	1,4%
Japonya	NIKKEI 225	38.526	0,1%	-2,7%	-2,7%



## BİST ENDEKSLERİ DESTEK DİRENÇ - HAREKETLİ ORTALAMA - PERFORMANS TABLOSU

Endeks	Kapanış	Destekler		Pivot	Dirençler		Hareketli Ortalamalar			Performans			
		Destek 2	Destek 1		Direnç 1	Direnç 2	5 HO	20 HO	50 HO	Gün. %	Haf. %	Aylık %	Yıllık %
XU100	10.691,68	10.563,53	10.627,60	10.730,13	10.794,20	10.896,73	10.835,98	10.917,86	10.678,13	-0,4%	-3,6%	0,4%	51,3%
XU050	9.421,59	9.300,72	9.361,15	9.459,99	9.520,42	9.619,26	9.561,40	9.641,07	9.441,30	-0,5%	-3,8%	0,3%	49,2%
XU030	11.596,49	11.438,36	11.517,42	11.648,77	11.727,83	11.859,18	11.767,88	11.880,14	11.641,79	-0,6%	-3,8%	0,3%	49,7%
XUSIN	14.578,63	14.470,88	14.524,76	14.606,32	14.660,20	14.741,76	14.703,00	14.647,81	14.491,49	0,1%	-2,3%	1,5%	31,7%
XUMAL	11.912,67	11.712,08	11.812,37	11.994,49	12.094,78	12.276,90	12.205,47	12.414,61	12.153,84	-1,6%	-5,4%	-1,5%	76,9%
XBANK	14.552,80	14.186,51	14.369,66	14.723,66	14.906,81	15.260,81	14.987,38	15.493,72	15.165,01	-2,6%	-6,8%	-3,8%	126,9%

## BİST 30 HİSSELERİ DESTEK DİRENÇ - HAREKETLİ ORTALAMA - PERFORMANS TABLOSU

Hisse	Kapanış	Destekler		Pivot	Dirençler		Hareketli Ortalamalar			Performans			
		Destek 2	Destek 1		Direnç 1	Direnç 2	5 HO	20 HO	50 HO	Gün. %	Haf. %	Aylık %	Yıllık %
AKBNK	62,75	60,92	61,83	63,42	64,33	65,92	65,22	66,52	65,15	-2,9%	-9,5%	-2,0%	129,3%
ALARK	105,70	100,17	102,93	104,87	107,63	109,57	104,54	104,84	110,31	2,7%	2,0%	-1,7%	13,2%
ASELS	62,75	61,85	62,30	62,90	63,35	63,95	63,46	62,78	60,96	0,1%	-2,4%	7,1%	68,4%
ASTOR	97,00	93,80	95,40	98,60	100,20	103,40	97,64	94,21	97,26	-2,1%	1,7%	1,8%	-4,2%
BIMAS	615,50	589,17	602,33	610,17	623,33	631,17	612,90	584,47	538,48	2,8%	0,1%	13,3%	187,2%
BRSAN	431,75	424,25	428,00	433,75	437,50	443,25	446,10	442,08	474,46	-0,5%	-6,1%	-4,3%	40,2%
DOAS	244,70	239,97	242,33	244,97	247,33	249,97	246,48	259,83	274,15	0,9%	-5,2%	-7,3%	21,8%
EKGYO	11,67	11,02	11,35	11,88	12,21	12,74	12,05	11,41	10,01	-4,3%	0,6%	20,2%	37,3%
ENKAI	46,78	45,22	46,00	46,64	47,42	48,06	46,29	43,10	41,56	0,0%	7,2%	13,7%	49,0%
EREGL	55,90	54,93	55,42	55,88	56,37	56,83	56,41	55,89	52,08	0,5%	-4,2%	5,0%	47,1%
FROTO	994,50	977,83	986,17	991,33	999,67	1.004,83	998,00	1.056,60	1.084,82	1,0%	-4,4%	-11,5%	11,7%
GARAN	118,60	111,47	115,03	121,47	125,03	131,47	124,24	125,51	112,68	-6,0%	-5,5%	5,5%	190,0%
GUBRF	161,50	156,63	159,07	163,53	165,97	170,43	165,02	153,85	152,42	-1,4%	5,4%	15,2%	-48,6%
HEKTS	12,39	12,10	12,25	12,47	12,62	12,84	12,81	12,60	13,58	-1,0%	-6,7%	-3,1%	-59,4%
ISCTR	14,91	14,33	14,62	15,04	15,33	15,75	15,47	16,35	16,05	-2,1%	-8,0%	-5,9%	154,1%
KCHOL	217,90	213,70	215,80	217,80	219,90	221,90	220,24	226,08	229,79	0,0%	-5,3%	-3,9%	68,6%
KONTR	61,50	58,27	59,88	62,42	64,03	66,57	54,61	52,84	57,32	4,1%	19,0%	20,5%	4,1%
KOZAL	23,52	22,85	23,19	23,59	23,93	24,33	23,38	22,46	21,86	0,3%	3,9%	10,3%	-15,8%
KRDMD	30,14	29,47	29,81	30,27	30,61	31,07	30,32	31,35	30,37	0,7%	-2,5%	-4,3%	27,5%
OYAKC	79,05	76,15	77,60	79,40	80,85	82,65	77,63	73,97	66,75	0,9%	3,9%	26,4%	41,3%
PETKM	24,56	23,39	23,97	25,09	25,67	26,79	25,31	24,01	22,38	-5,5%	-0,6%	13,0%	39,8%
PGSUS	226,10	221,63	223,87	228,33	230,57	235,03	231,36	238,47	225,52	-1,3%	-4,2%	-0,8%	29,2%
SAHOL	100,20	96,87	98,53	101,42	103,08	105,97	104,56	104,49	100,02	-3,4%	-8,7%	3,8%	79,2%
SASA	45,10	44,43	44,77	45,13	45,47	45,83	45,50	44,39	45,29	1,1%	-1,3%	2,8%	-25,7%
SISE	47,18	46,63	46,91	47,17	47,45	47,71	47,88	49,47	49,86	0,3%	-3,5%	-6,0%	-4,2%
TCELL	105,40	103,47	104,43	105,67	106,63	107,87	106,54	108,37	101,02	-0,2%	-5,3%	4,8%	105,8%
THYAO	293,50	289,83	291,67	294,33	296,17	298,83	298,85	305,88	308,38	-0,2%	-4,1%	-4,9%	24,9%
TOASO	277,75	270,08	273,92	276,33	280,17	282,58	281,65	308,01	310,28	1,5%	-8,1%	-18,3%	9,1%
TUPRS	161,60	159,67	160,63	162,47	163,43	165,27	162,36	166,46	171,81	-0,6%	-1,8%	-2,4%	82,0%
YKBNK	29,86	29,06	29,46	30,02	30,42	30,98	30,12	31,76	32,92	-1,1%	-3,9%	-11,7%	123,3%





## BİST 30 HİSSELERİ TEMEL VERİLER

Hisse	Çarpanlar		Piy.Değ.(Mn USD)		Karlılık				Büyüme			Borç.	YP
	F/K	PD/DD	Cari	Son Bilanço Dönemi	Aktif Karlılık	Özser. Karlılık	FAVÖK Marjı	Net Kar Marjı	Net Satış Çeyrek	FAVÖK Çeyrek	Net Kar Çeyrek	Net Borç /FAVÖK	Net Poz. (Mn USD)
AKBNK	5,48	1,48	9.903	10.141	1,3%	12,3%	-	33,0%	1,7%	-	-17,1%	-	432
ALARK	9,98	1,00	1.395	1.761	-2,6%	-4,1%	-13,3%	-77,6%	-26,0%	-	-	-	13
ASELS	29,63	2,81	8.684	7.930	1,2%	2,0%	22,4%	9,3%	-63,5%	-61,7%	-	1,22	651
ASTOR	19,18	6,60	2.938	2.968	3,8%	5,8%	28,0%	9,9%	-27,7%	-43,4%	-63,2%	-0,54	51
BIMAS	20,59	4,48	11.342	6.795	2,9%	7,1%	4,3%	3,7%	-28,3%	-	-47,5%	1,16	-2
BRSAN	19,60	2,21	1.857	2.766	0,8%	1,8%	6,9%	2,2%	-0,5%	28,2%	-63,6%	1,12	-65
DOAS	3,19	1,04	1.634	2.148	5,3%	9,1%	13,0%	8,7%	-48,8%	-42,1%	-32,3%	-0,12	-4
EKGYO	-	0,66	1.346	1.174	0,3%	0,6%	16,4%	12,2%	-86,9%	-84,8%	-	-0,19	-
ENKAI	15,73	1,18	8.518	6.472	2,0%	2,6%	16,3%	25,7%	-13,3%	-34,3%	-32,4%	-6,47	518
EREGL	20,50	0,94	5.938	4.592	2,1%	3,4%	15,1%	11,3%	6,1%	46,5%	-29,1%	2,51	-20
FROTO	7,00	3,88	10.591	12.314	4,7%	16,0%	8,1%	7,2%	-33,2%	-38,1%	-62,6%	1,54	-1.493
GARAN	5,08	1,78	15.117	14.374	2,3%	19,2%	-	47,2%	24,2%	-	0,9%	-	849
GUBRF	-	3,73	1.637	1.647	-2,2%	-6,7%	5,4%	-6,0%	-25,1%	-66,8%	-	2,84	-159
HEKTS	-	3,85	951	1.321	-1,4%	-4,6%	-5,6%	-20,9%	-34,1%	-	-	-	24
ISCTR	5,08	1,36	11.312	8.827	0,7%	6,0%	-	39,7%	7,2%	-	-30,5%	-	-296
KCHOL	8,79	1,20	16.770	15.659	0,1%	0,4%	8,2%	0,3%	-37,3%	-56,8%	-	1,56	692
KONTR	66,85	11,39	1.213	1.454	3,9%	15,2%	13,1%	36,6%	-53,4%	-63,4%	-	9,03	-
KOZAL	128,45	3,26	2.286	2.313	-0,9%	-1,0%	27,0%	-6,2%	-2,5%	-14,9%	-	-3,31	-20
KRDMD	13,77	0,82	714	561	-1,7%	-3,1%	11,7%	-6,8%	-49,8%	-	-	-0,70	-420
OYAKC	11,57	3,13	2.991	2.338	3,1%	4,1%	23,0%	9,9%	-46,2%	-51,8%	-69,4%	-0,64	-5
PETKM	5,38	1,09	1.889	1.558	1,1%	2,3%	0,0%	5,3%	-39,6%	-	-81,4%	-	-1.050
PGSUS	6,28	2,05	3.431	2.578	-2,1%	-9,6%	6,8%	-20,1%	-6,3%	-67,3%	-	4,18	-703
SAHOL	16,95	0,84	6.387	5.515	-0,3%	-3,1%	11,9%	-3,1%	-27,5%	-42,0%	-	0,41	1.140
SASA	10,05	2,82	7.405	7.057	8,7%	20,1%	20,4%	100,5%	-46,2%	-34,1%	-20,8%	7,23	-2.444
SISE	10,21	0,92	4.386	4.391	1,0%	2,0%	7,7%	5,8%	-29,0%	32,3%	-37,4%	3,41	485
TCELL	15,00	1,62	7.037	4.617	1,3%	3,0%	46,4%	8,9%	-26,8%	-27,6%	140,0%	0,79	0
THYAO	2,45	0,79	12.292	12.737	0,8%	2,0%	10,5%	4,7%	1,1%	-29,8%	-92,6%	2,09	-8.582
TOASO	9,17	3,89	4.215	4.293	4,1%	12,0%	13,3%	8,3%	-42,8%	-41,4%	7,2%	-0,61	150
TUPRS	6,09	1,37	9.450	10.572	0,1%	0,2%	5,7%	0,2%	-45,6%	-76,2%	-98,3%	-0,61	-16
YKBNK	3,84	1,40	7.655	7.159	0,6%	6,6%	-	27,0%	3,9%	-	-46,6%	-	214

## TEMETTÜ TAKVİMİ

Kod	Piyasa Değeri (Bin TL)	Net Kar (Bin TL)	Brüt Tem. Tutarı (Bin TL)	Tem. Dağ. Oranı	Hisse Başına Brüt Tutar	Hisse Başına Net Tutar	Tem. Verimi	Tem. Dağıtım Tarihi	Tem. Ödeme Kalan Gün	Tem. Ödeme Bilgisi
AYDEM	22.207.500,00	648.197,17	384.758	-30,06%	0,55	0,49	1,73%	30.07.2024	0	30.07.2024
ASTOR	96.806.000,00	571.667,97	1.317.842	28,66%	1,32	1,19	1,36%	31.07.2024	1	31.07.2024
LILAK	16.213.200,00	121.042,49	180.250	80,30%	0,31	0,27	1,11%	01.08.2024	2	01.08.2024
TBORG	35.314.653,70	-661.490,00	1.100.000	106,65%	3,41	3,07	3,11%	06.08.2024	7	06.08.2024
SUWEN	7.392.000,00	16.732,88	56.000	29,23%	0,25	0,23	0,76%	12.08.2024	13	12.08.2024
SDTTR	16.878.000,00	-99.182,46	130.192	40,39%	2,24	2,02	0,77%	13.08.2024	14	Taksit : 13.08.2024
ALFAS	25.760.000,00	-396.982,39	300.000	28,87%	0,82	0,73	1,16%	14.08.2024	15	14.08.2024
ISSEN	5.389.854,37	57.964,45	25.464	10,17%	0,06	0,05	0,47%	15.08.2024	16	15.08.2024
EGPRO	16.107.079,89	216.625,30	1.459.915	289,58%	18,03	16,23	9,06%	26.08.2024	27	Avans : 13.07.2023 - 14.09.2023 - 09.01.2024 - 26.03.2024 - 26.08.2024 - 25.06.2024
MTRKS	1.850.808,00	31.220,84	20.000	20,38%	0,50	0,45	1,08%	27.08.2024	28	27.08.2024



## ŞİRKETLERDEN HABERLER

BINHO	30.07.2024 22:08 1000 Yatırımlar Holding A.Ş. Şirketimizin Kar Dağıtım Politikası hakkında <a href="#">Haberin Devamı</a>
BINHO	30.07.2024 22:07 1000 Yatırımlar Holding A.Ş. 2023 Olağan Genel Kurul Toplantısı Sonucu <a href="#">Haberin Devamı</a>
GOKNR	30.07.2024 18:21 Göknur Gıda Maddeleri Enerji İmalat İthalat İhracat Ticaret Ve Sanayi A.Ş. Kar Payı Dağıtım İşlemlerine İlişkin Bildirim <a href="#">Haberin Devamı</a>
A1CAP	30.07.2024 17:40 A1 Capital Yatırım Menkul Değerler A.Ş. Pay Alım Satım Bildirimi <a href="#">Haberin Devamı</a>
AYDEM	30.07.2024 16:48 Aydem Yenilenebilir Enerji A.Ş. Kar Payı Dağıtımına İlişkin Olağanüstü Genel Kurul Toplantı Sonucu (MKK Talebine İstinaden Ek Açıklamalar Bölümünde Güncelleme) <a href="#">Haberin Devamı</a>
AYEN	30.07.2024 16:47 Ayen Enerji A.Ş.,Borsa İstanbul A.Ş.,Astor Enerji A.Ş. Hak Kullanımı <a href="#">Haberin Devamı</a>
KZGYO	30.07.2024 14:58 Kuzugrup Gayrimenkul Yatırım Ortaklığı A.Ş. 2023 Yılı Kar Payı Dağıtımın İlişkin Yönetim Kurulu Kararı <a href="#">Haberin Devamı</a>
ORGE	30.07.2024 09:39 Orge Enerji Elektrik Taahhüt A.Ş. 29.07.2024 Tarihli Pay Geri Alım İşlemi <a href="#">Haberin Devamı</a>
BIST	30.07.2024 09:06 Borsa İstanbul A.Ş.,Aydem Yenilenebilir Enerji A.Ş. Hak Kullanımı <a href="#">Haberin Devamı</a>
KRVGD	30.07.2024 07:36 Kervan Gıda Sanayi Ve Ticaret A.Ş. Bedelsiz Pay Alma Hakkı Kullanım Başlangıç Tarihi Hakkında, <a href="#">Haberin Devamı</a>
GLYHO	29.07.2024 21:46 Global Yatırım Holding A.Ş.,İstanbul Portföy Yönetimi A.Ş. GLYHO pay sahipliği oranı <a href="#">Haberin Devamı</a>
BIENY	29.07.2024 21:13 Bien Yapı Ürünleri Sanayi Turizm Ve Ticaret A.Ş. Şirket Yönetim Kurulu'nun Kar Payı Dağıtım Önerisi <a href="#">Haberin Devamı</a>
ADGYO	29.07.2024 18:28 Adra Gayrimenkul Yatırım Ortaklığı A.Ş. Payların Geri Alınmasına İlişkin Bildirim <a href="#">Haberin Devamı</a>
INVEO	29.07.2024 18:18 Inveo Yatırım Holding Anonim Şirketi İç Kaynaklardan Bedelsiz Sermaye Artırımı-Hak Kullanım Tarihleri Hakkında <a href="#">Haberin Devamı</a>
BIST	29.07.2024 16:54 Borsa İstanbul A.Ş.,Aydem Yenilenebilir Enerji A.Ş. Hak Kullanımı <a href="#">Haberin Devamı</a>
VESBE	29.07.2024 16:48 Vestel Beyaz Eşya Sanayi ve Ticaret A.Ş.,Berkosan Yalıtım Ve Tecrit Maddeleri Üretim Ve Ticaret A.Ş.,Merkezi Kayıt Kuruluşu A.Ş.,Enerya Enerji A.Ş. Hak Kullanım İşlemleri <a href="#">Haberin Devamı</a>
AYDEM	29.07.2024 16:16 Aydem Yenilenebilir Enerji A.Ş. Kar Payı Dağıtımına İlişkin Olağanüstü Genel Kurul Toplantı Sonucu <a href="#">Haberin Devamı</a>
KRVGD	29.07.2024 12:16 Kervan Gıda Sanayi Ve Ticaret A.Ş. Bedelsiz Sermaye Artırımına İlişkin Onaylı İhraç Belgesi ve Esas Sözleşme Tadil Metni <a href="#">Haberin Devamı</a>
MKK	29.07.2024 09:58 Merkezi Kayıt Kuruluşu A.Ş.,Naturelgaz Sanayi ve Ticaret A.Ş.,Consus Enerji İşletmeciliği Ve Hizmetleri A.Ş. Hak Kullanım İşlemleri <a href="#">Haberin Devamı</a>
KOPOL	29.07.2024 08:59 Koza Polyester Sanayi Ve Ticaret A.Ş. Bedelsiz Sermaye Artışının Tamamlanması Hakkında <a href="#">Haberin Devamı</a>



## ING Yatırım Menkul Değerler A.Ş.

**Unvan** : ING Yatırım Menkul Değerler A.Ş.  
**Adres** : Reşit Paşa Mahallesi Eski Büyükdere Cad. No:8 Kat:10 34467 Sarıyer/İstanbul  
**E-Posta** : ingyatirim@ingyatirim.com.tr  
**Tel** : 0850 222 0 600

## YASAL UYARI

Bu Bülten; bir veya daha fazla sermaye piyasası aracı veya bunları ihraç eden ortaklıklar ve kuruluşlar ile piyasa eğilimleri hakkında, belirli bir kişiye veya mali durumları, risk ve getiri tercihleri benzer nitelikteki bir gruba yönelik olmamak kaydıyla, ING Yatırım Menkul Değerler A.Ş. müşterilerine ve/veya dağıtım kanallarına yönelik olarak ING Yatırım Menkul Değerler A.Ş.'nin anlaşmalı olduğu dışarıdan hizmet sağlayıcı kuruluşlar tarafından hazırlanmakta olup, Bu Bülten içerisinde sunulan bilgi, analiz, veri ve yorumlar yatırım danışmanlığı faaliyeti kapsamında değildir. Bu Bülten; genel nitelikte yorum ve tavsiye sunulması amacıyla, sermaye piyasası araçlarının mevcut veya gelecekteki fiyat veya değerlerine ilişkin araştırmalardan veya diğer bilgilerden yararlanılarak genel yatırım tavsiyesi olarak hazırlanmaktadır. Yatırım danışmanlığı hizmeti, yetkili kuruluşlar tarafından kişilerin risk ve getiri tercihleri dikkate alınarak kişiye özel sunulmakta olup, genel yatırım tavsiyeleri ise kişiye özel olmayan yatırım stratejileri veya tavsiyeleri içermektedir. Bu sebeple, Bu Bülten içerisinde sunulan bilgi, analiz, veri ve yorumlar mali durumunuz ile risk ve getiri tercihlerinize uygun olmayabileceği gibi, sadece Bu Bülten'e dayanılarak yatırım kararı verilmesi beklentilerinize uygun sonuçlar doğurmayabilir.

